



**SCUOLA SECONDARIA DI PRIMO GRADO
"SANDRO PERTINI"**

I.C.S. "MARGHERITA HACK"



«In te c'è più di quanto tu non sappia»

Lo Hobbit-J.R.R. Tolkien

**“L'educazione è l'arma più potente
che si può usare
per cambiare il mondo”**

Nelson Mandela



LA SCUOLA SI RINNOVA

GLI ALUNNI AL CENTRO DEL
PROCESSO DI APPRENDIMENTO

Nuovi Ambienti

per una

Nuova Didattica



Ambienti tematici di apprendimento

Non più aule
fisse ma
creazione di
ambienti
tematici
dedicati ad
una sola
disciplina.

Al mattino:
attività disciplinari
curricolari
Al pomeriggio:
attività
laboratoriali



**Spostamento
autonomo del
gruppo classe
durante i cambi
dell'ora.**

Ambienti tematici di apprendimento



**Ambito umanistico
letterario**
5 ambienti umanistico
letterari
1 ambiente di lettura



Ambito STEM

2 ambienti di
matematica
1 laboratorio di scienze
1 laboratorio di
tecnologia e
informatica





Ambienti tematici di apprendimento

Ambito artistico creativo

1 laboratorio di arte

1 ambiente di
Tinkering



Ambito musicale

1 ambiente di musica

1 ambiente di pianoforte

1 ambiente di percussioni

1 ambiente di chitarra

1 ambiente di flauto

traverso



Ambienti tematici di apprendimento

Ambito linguistico

- 2 ambienti di lingua inglese
Certificazione Ket - livello A2
Certificazione Pet - livello B1
- 1 ambiente di lingua spagnola

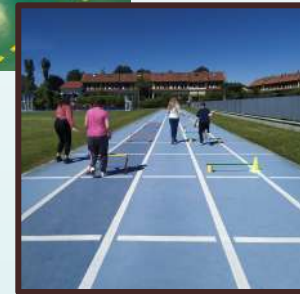

Ambito sportivo
1 Palestra
1 campo di atletica



Ambienti tematici di apprendimento

Anche l'atrio, il giardino e i corridoi diventano spazi da vivere e da creare per momenti di relazione e di attività.





Ambienti tematici di apprendimento

Apprendimento all'aperto
Progetto orto
alla scoperta
del sapore,
del profumo e
della Terra





Un nuovo Regolamento

Un nuovo Regolamento per:

- la gestione e il controllo degli spostamenti nei corridoi
- la vigilanza durante l'intervallo
- l'utilizzo corretto dell'armadietto, delle strumentazioni e degli ambienti della scuola

Obiettivi didattici

Obiettivi comportamentali

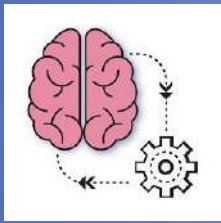

- **Miglioramento dei risultati.**
- **Miglioramento della capacità di concentrazione** dei ragazzi grazie agli spostamenti che sono uno stimolo energizzante.
- **Incremento della pratica laboratoriale** in accordo con le indicazioni della Commissione Europea.
- **Miglioramento della socializzazione e dell'inclusività**
- **Miglioramento del senso di responsabilità** e più attento rispetto delle regole.
- **Aumento del senso di cura degli ambienti scolastici** che i ragazzi possono contribuire a creare e delle risorse della scuola.

LE NOSTRE PRIORITA'

- **Inclusione**
- **Differenziazione**
- **Sviluppo delle competenze musicali**
- **Sviluppo delle competenze nell'uso della lingua inglese**
- **Sviluppo delle competenze tecnologiche**
- **Successo formativo**



INCLUSIONE...

perché nessuno rimanga indietro



- Gruppo di Lavoro per l'Inclusione coordinato dalla Funzione Strumentale per il Successo Formativo
- Raccordo tra Scuola Primaria e Scuola Secondaria
- Progetto Accoglienza classi prime
- Progetto Successo scolastico (Recupero/Potenziamento/Alfabetizzazione stranieri)
- Servizio di Psicologia Scolastica
- Referenti Bullismo - Cyberbullismo
- Progetti per la prevenzione dipendenze e comportamenti a rischio

DIFFERENZIAMENTO



- scelta dei laboratori pomeridiani
- scelta dello strumento musicale
- orientamento: test attitudinali, colloqui, consiglio orientativo, Campus...

INDIRIZZO MUSICALE

- Dall'anno scolastico 2008-2009, l'offerta formativa della scuola si è arricchita di un nuovo strumento didattico, l'**INDIRIZZO MUSICALE**.
- Non è richiesta alcuna conoscenza preventiva della musica.
- Le lezioni di strumento (*chitarra, pianoforte, flauto e percussioni*) fanno parte delle lezioni curricolari dello studente che sceglie di iscriversi a questo indirizzo.
- Le lezioni di strumento vengono svolte in presenza del singolo alunno o in piccoli gruppi



INDIRIZZO MUSICALE TEST ATTITUDINALI

- ❖ 1 e 2 febbraio, al mattino, per gli studenti dell'Istituto comprensivo
- ❖ 2 febbraio, al pomeriggio, per gli studenti provenienti da altri Istituti

COMPETENZE LINGUISTICHE

Inglese

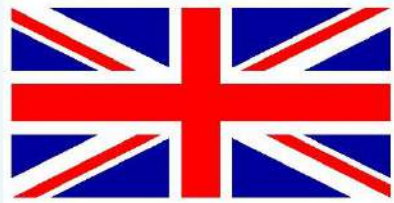

Spagnolo



Potenziamento di lingua Inglese

- 1 corso a tempo prolungato con potenziamento della lingua inglese (5 ore settimanali)
- certificazioni Cambridge (Trinity, Ket e Pet)
- vacanze studio in estate
- Progetto Erasmus



Il nostro istituto si avvale di:

- nuovo laboratorio di informatica
- monitor smart in ogni classe
- utilizzo di libri in formato digitale
- utilizzo della metodologia del Problem Posing and Solving nell'insegnamento della matematica
- introduzione di elementi di coding nei curricula della scuola secondaria di primo grado.

ORARIO

MATTINO



POMERIGGIO

Ingresso	7.55
Prima ora	8.00-9.00
Seconda ora	9.00-9.50
Intervallo	9.50-10.00
Terza ora	10.00-10.55
Quarta ora	10.55-11.45
Intervallo	11.45-11.55
Quinta ora	11.55-12.50
Sesta ora	12.50-13.45

Mensa	13.45-14.30
Settima ora	14.30-15.30
Ottava ora	15.30-16.30

Organizzazione classi

è possibile scegliere tra le seguenti opzioni

TEMPO NORMALE

**Modello
A**

Tempo normale
(**30** moduli settimanali: da lunedì a venerdì dalle 7.55 alle
13.45)

PROGETTO MENSA SU RICHIESTA DELLE FAMIGLIE - ISCRIZIONE SU E-CIVIS

Organizzazione classi

TEMPO NORMALE CON INDIRIZZO MUSICALE

Modello B	Tempo normale con indirizzo musicale (33 moduli settimanali + eventuale mensa)	
	3 giorni	dalle 7.55 alle 13.45
	1 giorno	dalle 7.55 alle 13.45 mensa (13.45-14.30) dalle 14.30 alle 16.30 (musica di insieme + teoria, solfeggio e lettura della musica)
	1 giorno	dalle 7.55 alle 13.45 + 1 ora pomeridiana di strumento singolo

Organizzazione classi

**TEMPO PROLUNGATO CON LABORATORI E
UN'ORA IN PIÙ DI ITALIANO E MATEMATICA**

Modello C 1 laboratorio pomeridiano	Tempo prolungato (34 moduli settimanali + 2 di mensa)	
	3 giorni	dalle 7.55 alle 13.45
	2 giorni (lunedì e mercoledì)	dalle 7.55 alle 13.45 mensa (13.45-14.30) dalle 14.30 alle 16.30

LABORATORI CLASSI PRIME

aperti solo agli alunni iscritti al tempo prolungato
36 ore

Laboratori annuali

- Stem

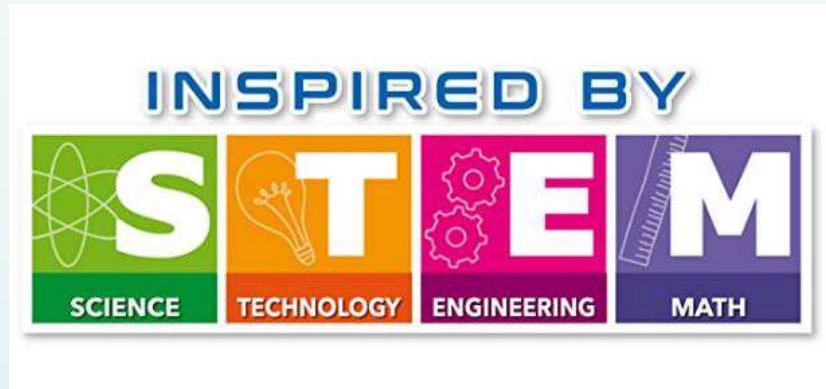

- Storytelling



Organizzazione classi

**TEMPO PROLUNGATO CON POTENZIAMENTO DI LINGUA INGLESE
E UN'ORA IN PIÙ DI ITALIANO E MATEMATICA**

Modello D Potenziamento di inglese	Tempo prolungato (34 moduli settimanali + 2 di mensa)	
	3 giorni	dalle 7.55 alle 13.45
	2 giorni (lunedì e mercoledì)	dalle 7.55 alle 13.45 mensa (13.45-14.30) dalle 14.30 alle 16.30

Organizzazione classi

TEMPO PROLUNGATO CON INDIRIZZO MUSICALE E UN'ORA
IN PIÙ DI ITALIANO E MATEMATICA

Modello E Indirizzo musicale	Tempo prolungato con indirizzo musicale (36 moduli settimanali + eventuale mensa)	
	2 giorni	dalle 7.55 alle 13.45
	1 giorno	dalle 7.55 alle 13.45 mensa (13.45-14.30) dalle 14.30 alle 16.20 (musica di insieme + teoria, solfeggio e lettura della musica)
	1 giorno	dalle 7.55 alle 13.45 + 1 ora pomeridiana di strumento singolo
	1 giorno	dalle 7.55 alle 13.45 + 2 ora pomeridiane di lezione

IN PIÙ LA NOSTRA SCUOLA OFFRE TANTE ALTRE ATTIVITÀ PER TUTTI

RECUPERO
ITALIANO E
MATEMATICA

POTENZIAMENTO
ITALIANO E
MATEMATICA

CERTIFICAZIONI
DI INGLESE

TEATRO

CLUB DEI
LETTORI

GIOCHI MATEMATICI

AMPLIAMENTO DELL'OFFERTA FORMATIVA

Laboratori aperti a tutte le classi

CERTIFICAZIONI DI LINGUA INGLESE

Trinity

Ket

Pet



AMPLIAMENTO DELL'OFFERTA FORMATIVA

Laboratori aperti a tutte le classi

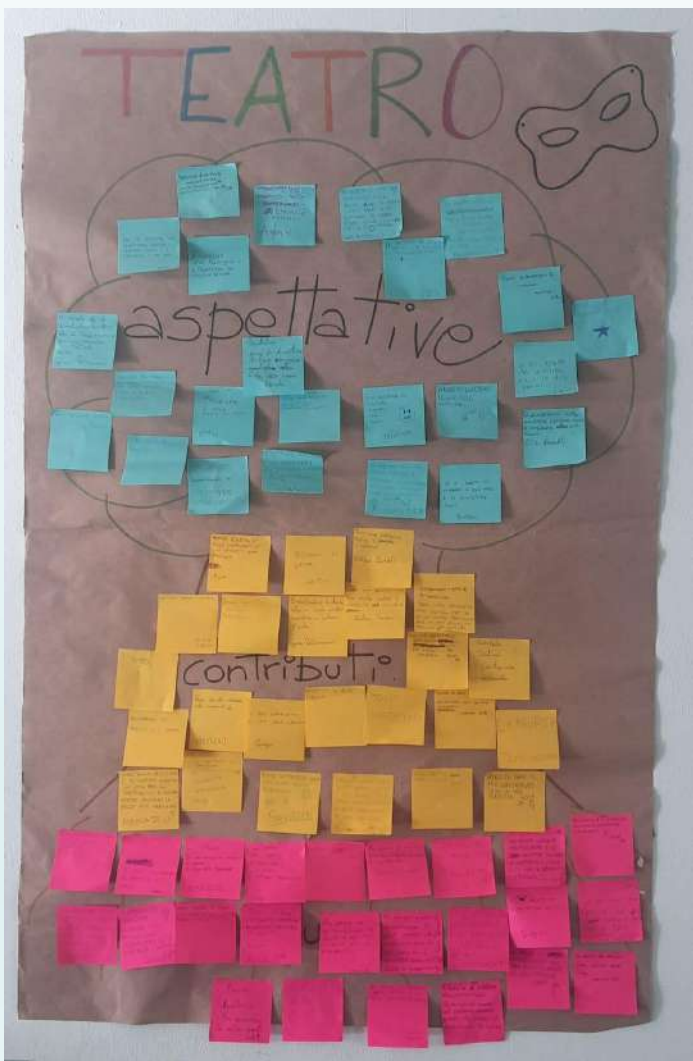

TEATRO



GIOCHI MATEMATICI

per mettere alla prova le capacità logiche dei nostri alunni



Università Commerciale
Luigi Bocconi



"Giochi d'autunno"

indetti dalla

**Università Bocconi
di Milano**

**"Rally Matematico
Transalpino"**

per gruppi classe

indetto dalla

**Università di
Parma**



RECUPERO E POTENZIAMENTO

ITALIANO



MATEMATICA

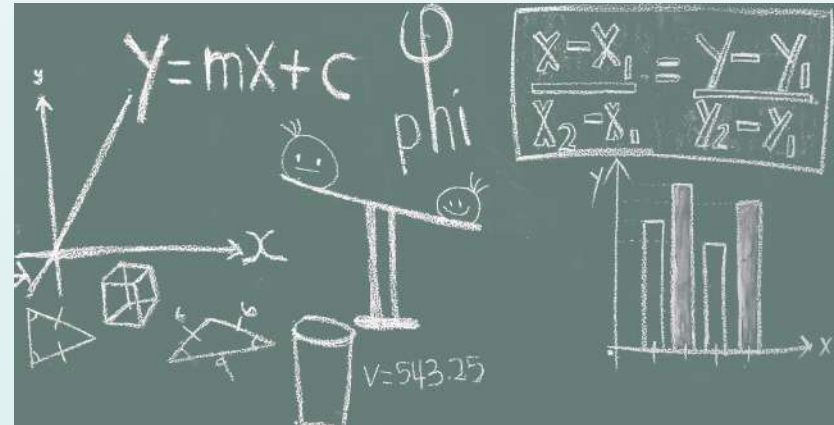

CLUB DEI LETTORI

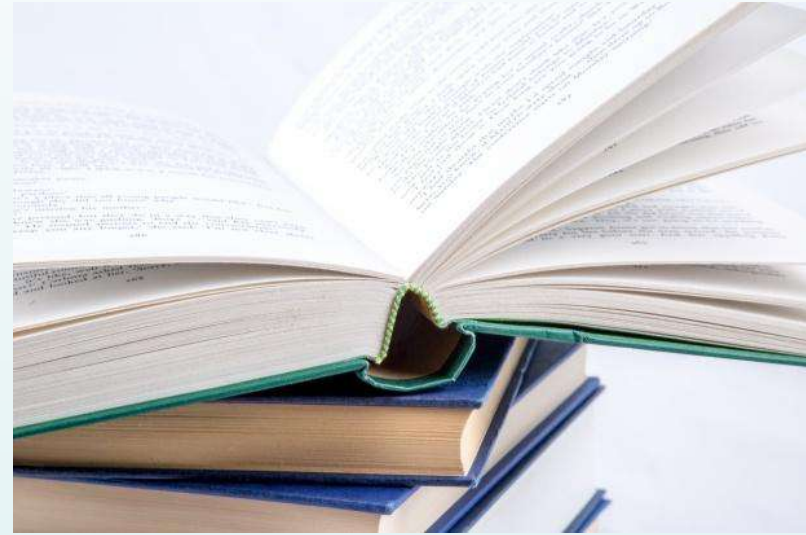
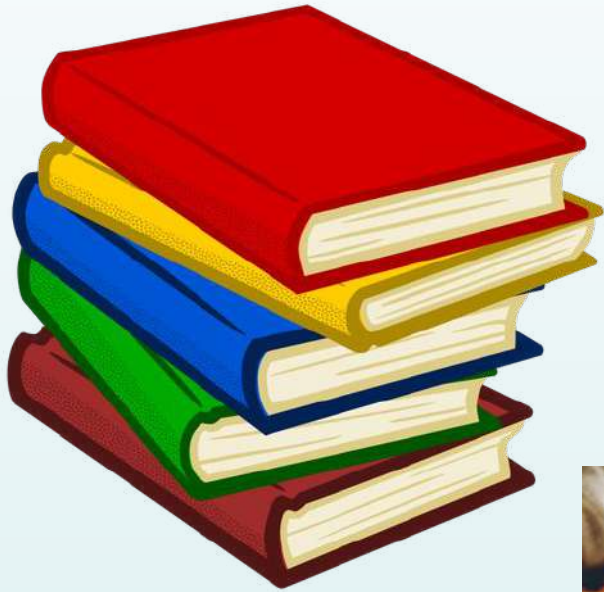

ISCRIZIONI

QUANDO?

DALLE ORE 8.00 DEL 18 GENNAIO 2024 ALLE
ORE 20.00 DEL 10 FEBBRAIO 2024

DOVE?

SULLA PIATTAFORMA «UNICA»

<https://unica.istruzione.gov.it/it>

DI COSA HO BISOGNO?

SPID O CARTA D'IDENTITÀ ELETTRONICA O
CARTA NAZIONALE DEI SERVIZI

GRAZIE PER L'ATTENZIONE...

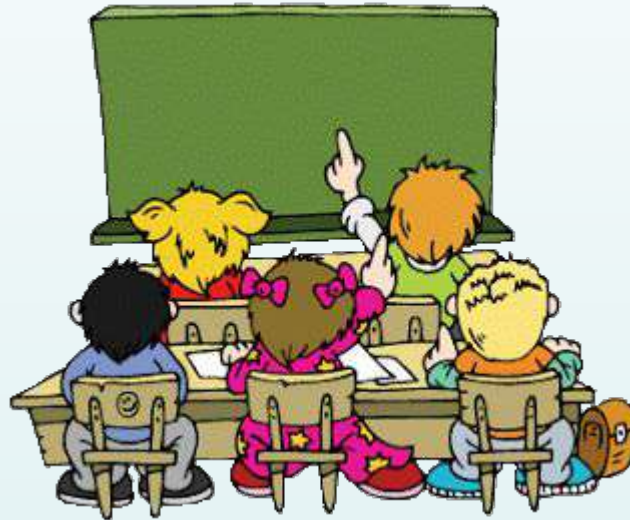

Vi invitiamo ora alla visita
della scuola e alla
dimostrazione di alcune
nostre attività